Apartamento en Fuengirola

1.049.000 €



Air Conditioner	**Airport Distance: 20000M**	**Alarm**	**Built-In Cabinets**

Sobre la propiedad: 032842

RBK Prime presenta un desarrollo exclusivo en Fuengirola con 33 viviendas que ofrecen espectaculares vistas al mar. Con apartamentos y opciones en planta baja, este conjunto se adapta a diferentes estilos de vida. A solo 20 km del aeropuerto, es perfecto tanto para vivir todo el año como para escapadas vacacionales. Equipadas con tecnología avanzada, estas propiedades garantizan confort durante todo el año gracias a la domótica, aire acondicionado y calefacción por suelo radiante. Disfruta de las vistas panorámicas al mar desde las amplias terrazas privadas de cada vivienda. Algunas unidades también cuentan con jardines privados, creando un refugio personal donde relajarse al aire libre. Las persianas eléctricas y el sistema de videoportero aseguran una experiencia segura y cómoda para todos los residentes. Las viviendas están diseñadas pensando en calidad y funcionalidad, destacándose por sus suelos de gres porcelánico que combinan elegancia y resistencia. La inclusión de electrodomésticos integrados y armarios empotrados maximiza el espacio disponible. Las opciones varían entre viviendas de 2 o 3 dorm...

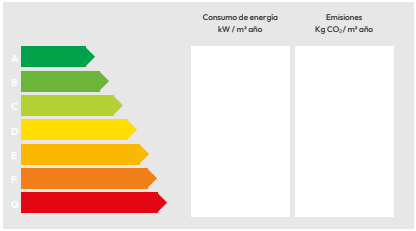

Features

Tipo propiedad	Apartment
Localidad	Fuengirola
A la playa	0.35 Km
Al aeropuerto	20 Km
Superficie construida	157 m²
Superficie terrazas	46 m²
Dormitorios	3
Baños	3
Piscina	Sí
Piscina comunitaria	No
Entorno	Costa del Sol
Plazas garaje	1

+34 680 885 136
Puerto Portals, Local 74
07181 Calvià, Islas Baleares, España
rbkprime.com

La información presentada es proporcionada por terceros, tiene un carácter únicamente informativo y se considera precisa. Sin embargo, nuestra empresa no puede garantizar su exactitud. La oferta está sujeta a posibles errores, modificaciones de precio, comisiones o retiro del mercado sin previo aviso. Los gastos relacionados con la transmisión de la propiedad, el IVA, los honorarios notariales y de registro serán responsabilidad del comprador. Conforme a la normativa española, los gastos de comisión corren por cuenta

RBK PRIME International Real Estate

Apartamento en Fuengirola

1.049.000 €





+34 680 885 136
Puerto Portals, Local 74
07181 Calvià, Islas Baleares, España
rbkprime.com

La información presentada es proporcionada por terceros, tiene un carácter únicamente informativo y se considera precisa. Sin embargo, nuestra empresa no puede garantizar su exactitud. La oferta está sujeta a posibles errores, modificaciones de precio, comisiones o retiro del mercado sin previo aviso. Los gastos relacionados con la transmisión de la propiedad, el IVA, los honorarios notariales y de registro serán responsabilidad del comprador. Conforme a la normativa española, los gastos de comisión corren por cuenta

RBK PRIME International Real Estate

Apartamento en Fuengirola

1.049.000 €

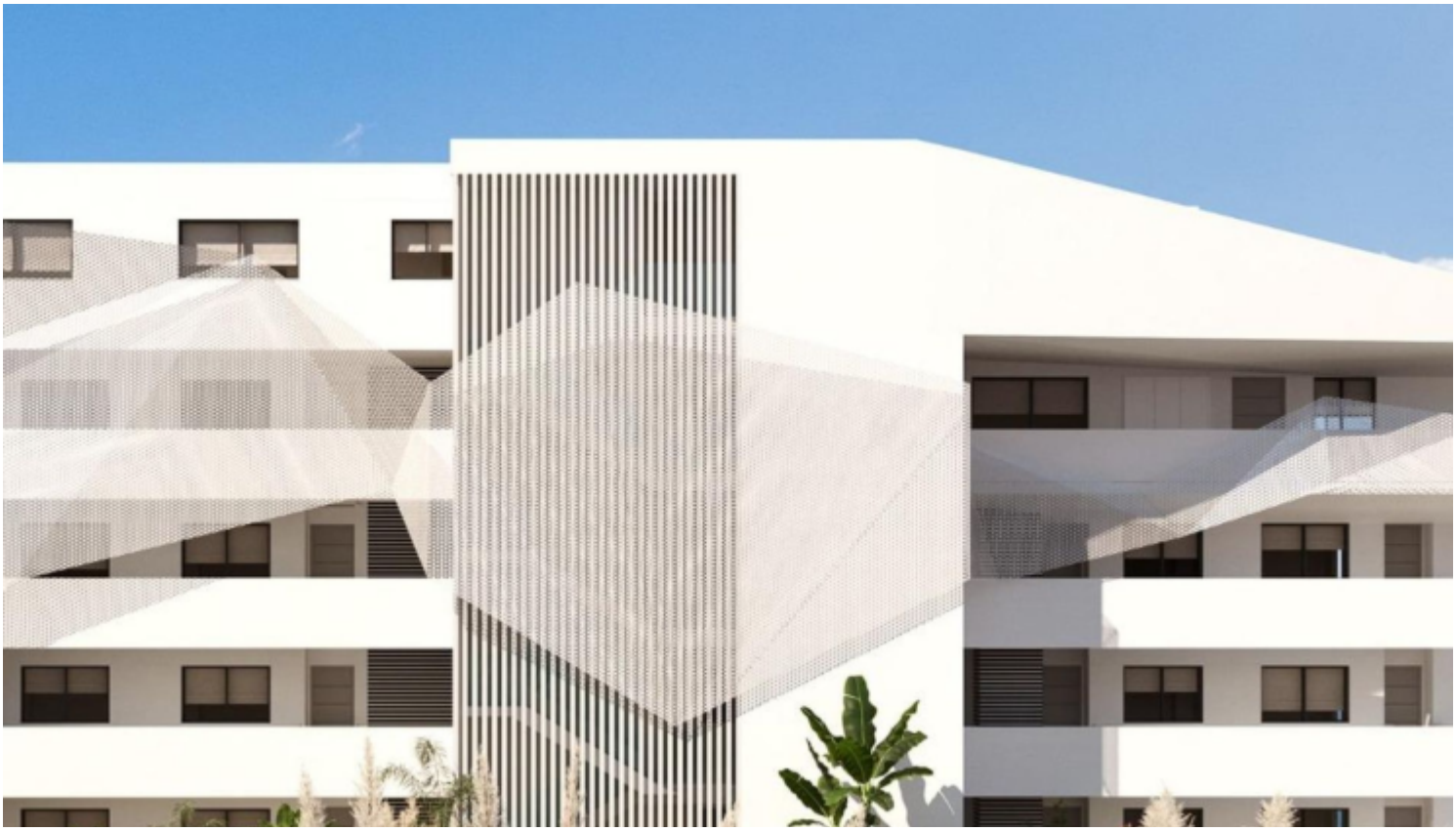



+34 680 885 136
Puerto Portals, Local 74
07181 Calvià, Islas Baleares, España
rbkprime.com

La información presentada es proporcionada por terceros, tiene un carácter únicamente informativo y se considera precisa. Sin embargo, nuestra empresa no puede garantizar su exactitud. La oferta está sujeta a posibles errores, modificaciones de precio, comisiones o retiro del mercado sin previo aviso. Los gastos relacionados con la transmisión de la propiedad, el IVA, los honorarios notariales y de registro serán responsabilidad del comprador. Conforme a la normativa española, los gastos de comisión corren por cuenta

RBK PRIME International Real Estate

Apartamento en Fuengirola

1.049.000 €





+34 680 885 136
Puerto Portals, Local 74
07181 Calvià, Islas Baleares, España
rbkprime.com

La información presentada es proporcionada por terceros, tiene un carácter únicamente informativo y se considera precisa. Sin embargo, nuestra empresa no puede garantizar su exactitud. La oferta está sujeta a posibles errores, modificaciones de precio, comisiones o retiro del mercado sin previo aviso. Los gastos relacionados con la transmisión de la propiedad, el IVA, los honorarios notariales y de registro serán responsabilidad del comprador. Conforme a la normativa española, los gastos de comisión corren por cuenta

RBK PRIME International Real Estate

Apartamento en Fuengirola

1.049.000 €





+34 680 885 136
Puerto Portals, Local 74
07181 Calvià, Islas Baleares, España
rbkprime.com

La información presentada es proporcionada por terceros, tiene un carácter únicamente informativo y se considera precisa. Sin embargo, nuestra empresa no puede garantizar su exactitud. La oferta está sujeta a posibles errores, modificaciones de precio, comisiones o retiro del mercado sin previo aviso. Los gastos relacionados con la transmisión de la propiedad, el IVA, los honorarios notariales y de registro serán responsabilidad del comprador. Conforme a la normativa española, los gastos de comisión corren por cuenta

RBK PRIME International Real Estate

Apartamento en Fuengirola

1.049.000 €





+34 680 885 136
Puerto Portals, Local 74
07181 Calvià, Islas Baleares, España
rbkprime.com

La información presentada es proporcionada por terceros, tiene un carácter únicamente informativo y se considera precisa. Sin embargo, nuestra empresa no puede garantizar su exactitud. La oferta está sujeta a posibles errores, modificaciones de precio, comisiones o retiro del mercado sin previo aviso. Los gastos relacionados con la transmisión de la propiedad, el IVA, los honorarios notariales y de registro serán responsabilidad del comprador. Conforme a la normativa española, los gastos de comisión corren por cuenta

RBK PRIME International Real Estate

Apartamento en Fuengirola

1.049.000 €





+34 680 885 136
Puerto Portals, Local 74
07181 Calvià, Islas Baleares, España
rbkprime.com

La información presentada es proporcionada por terceros, tiene un carácter únicamente informativo y se considera precisa. Sin embargo, nuestra empresa no puede garantizar su exactitud. La oferta está sujeta a posibles errores, modificaciones de precio, comisiones o retiro del mercado sin previo aviso. Los gastos relacionados con la transmisión de la propiedad, el IVA, los honorarios notariales y de registro serán responsabilidad del comprador. Conforme a la normativa española, los gastos de comisión corren por cuenta

RBK PRIME International Real Estate

Apartamento en Fuengirola

1.049.000 €





+34 680 885 136
Puerto Portals, Local 74
07181 Calvià, Islas Baleares, España
rbkprime.com

La información presentada es proporcionada por terceros, tiene un carácter únicamente informativo y se considera precisa. Sin embargo, nuestra empresa no puede garantizar su exactitud. La oferta está sujeta a posibles errores, modificaciones de precio, comisiones o retiro del mercado sin previo aviso. Los gastos relacionados con la transmisión de la propiedad, el IVA, los honorarios notariales y de registro serán responsabilidad del comprador. Conforme a la normativa española, los gastos de comisión corren por cuenta

RBK PRIME International Real Estate

Apartamento en Fuengirola

1.049.000 €





+34 680 885 136
Puerto Portals, Local 74
07181 Calvià, Islas Baleares, España
rbkprime.com

La información presentada es proporcionada por terceros, tiene un carácter únicamente informativo y se considera precisa. Sin embargo, nuestra empresa no puede garantizar su exactitud. La oferta está sujeta a posibles errores, modificaciones de precio, comisiones o retiro del mercado sin previo aviso. Los gastos relacionados con la transmisión de la propiedad, el IVA, los honorarios notariales y de registro serán responsabilidad del comprador. Conforme a la normativa española, los gastos de comisión corren por cuenta

RBK PRIME International Real Estate

Apartamento en Fuengirola

1.049.000 €



+34 680 885 136
Puerto Portals, Local 74
07181 Calvià, Islas Baleares, España
rbkprime.com

La información presentada es proporcionada por terceros, tiene un carácter únicamente informativo y se considera precisa. Sin embargo, nuestra empresa no puede garantizar su exactitud. La oferta está sujeta a posibles errores, modificaciones de precio, comisiones o retiro del mercado sin previo aviso. Los gastos relacionados con la transmisión de la propiedad, el IVA, los honorarios notariales y de registro serán responsabilidad del comprador. Conforme a la normativa española, los gastos de comisión corren por cuenta